

REPORT ODBĚRNÉHO MÍSTA - voda

vygenerováno dne: 4.8.2020

adresa OM: Na Valtické 31 A 31 A/641, 69141 Břeclav

subjekt: Základní škola Břeclav, Na Valtické 31 A

název OM: Na Valtické 31a, 69141 Břeclav

3057-390

údaje za období: 1.1.2017 - 31.12.2017

spotřeby

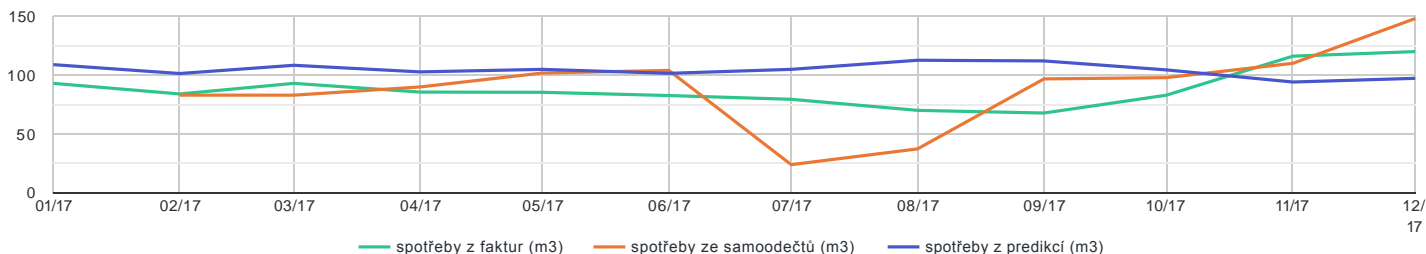

Přehled spotřeb studené vody pro období 1.1.2017 - 31.12.2017 (m3)

měsíc	fakturační			samoodečty			predikce		
	vodné/stočné (m3)	srážky (m3)	celkem (m3)	vodné/stočné (m3)	srážky (m3)	celkem (m3)	vodné/stočné (m3)	srážky (m3)	celkem (m3)
leden 2017	93,000	34,737	127,737	--	--	--	108,874	156,524	265,398
únor 2017	84,000	31,375	115,375	83,000	0,000	83,000	101,347	146,426	247,773
březen 2017	93,000	34,737	127,737	82,970	0,000	82,970	108,337	156,525	264,862
duben 2017	85,591	33,616	119,208	89,960	0,000	89,960	102,725	151,475	254,200
květen 2017	85,408	34,737	120,145	101,768	0,000	101,768	104,883	156,525	261,408
červen 2017	82,653	33,616	116,269	104,000	0,000	104,000	101,500	151,476	252,976
červenec 2017	79,471	34,737	114,209	24,000	0,000	24,000	104,883	156,525	261,408
srpen 2017	70,072	34,737	104,810	37,382	0,000	37,382	112,606	156,525	269,131
září 2017	67,812	33,616	101,429	96,773	0,000	96,773	112,031	151,476	263,507
říjen 2017	82,946	34,737	117,683	97,843	0,000	97,843	104,425	156,525	260,950
listopad 2017	116,086	33,616	149,703	110,000	0,000	110,000	94,125	151,475	245,600
prosinec 2017	119,956	34,737	154,693	148,000	0,000	148,000	97,263	156,524	253,787
celkem (m3)	1 060,000	409,001	1 469,001	975,700	0,000	975,700	1 252,999	1 848,001	3 101,000
porovnání vůči celému období predikce (%)	85	22	47	78	0	31	100	100	100
porovnání vůči stejnému období predikce (%)	85	22	47	85	0	34	100	100	100

náklady

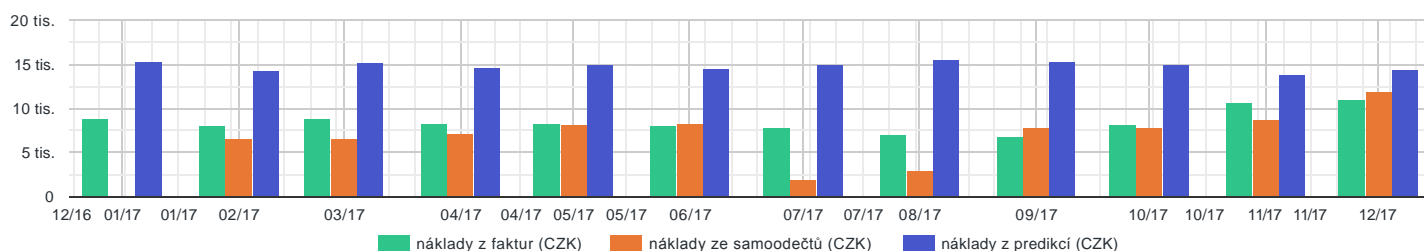

Přehled nákladů pro období 1.1.2017 - 31.12.2017

měsíc	fakturace			samoodečty			predikce		
	vodné (CZK)	stočné (CZK)	celkem (CZK)	vodné (CZK)	stočné (CZK)	celkem (CZK)	vodné (CZK)	stočné (CZK)	celkem (CZK)
leden 2017	3 534	5 365	8 899	--	--	--	4 137	11 147	15 284
únor 2017	3 192	4 846	8 038	3 154	3 486	6 640	3 851	10 406	14 258
březen 2017	3 534	5 365	8 899	3 153	3 485	6 638	4 117	11 124	15 241
duben 2017	3 252	5 007	8 259	3 418	3 778	7 197	3 904	10 676	14 580
květen 2017	3 246	5 046	8 292	3 867	4 274	8 142	3 986	10 979	14 965
červen 2017	3 141	4 883	8 024	3 952	4 368	8 320	3 857	10 625	14 482
červenec 2017	3 020	4 797	7 817	912	1 008	1 920	3 986	10 979	14 965
srpen 2017	2 663	4 402	7 065	1 421	1 570	2 991	4 279	11 304	15 583
září 2017	2 577	4 260	6 837	3 677	4 065	7 742	4 257	11 067	15 324
říjen 2017	3 152	4 943	8 095	3 718	4 109	7 828	3 968	10 960	14 928
listopad 2017	4 411	6 288	10 699	4 180	4 620	8 800	3 577	10 315	13 892
prosinec 2017	4 558	6 497	11 055	5 624	6 216	11 840	3 696	10 659	14 355
celkem bez DPH (CZK)	40 280	61 698	101 978	37 077	40 979	78 056	47 614	130 242	177 856
DPH (CZK)	6 042	9 255	15 297	5 561	6 147	11 708	7 142	19 536	26 678
celkem s DPH (CZK)	46 322	70 953	117 275	42 638	47 126	89 764	54 756	149 778	204 534
porovnání vůči celému období predikce (%)	85	47	57	78	31	44	100	100	100
porovnání vůči stejnému období predikce (%)	85	47	57	85	34	48	100	100	100

ceny

Přehled cen za dodávku komodity pro období 1.1.2017 - 31.12.2017

měsíc	ceny z faktur			ceny dle smlouvy			porovnání
	cena vodné (/ 1 m3)	cena stočné (/ 1 m3)	měna	cena vodné (/ 1 m3)	cena stočné (/ 1 m3)	měna	
leden 2017	38	42	CZK	38	42	CZK	souhlasí
únor 2017	38	42	CZK	38	42	CZK	souhlasí
březen 2017	38	42	CZK	38	42	CZK	souhlasí
duben 2017	38	42	CZK	38	42	CZK	souhlasí
květen 2017	38	42	CZK	38	42	CZK	souhlasí
červen 2017	38	42	CZK	38	42	CZK	souhlasí
červenec 2017	38	42	CZK	38	42	CZK	souhlasí
srpen 2017	38	42	CZK	38	42	CZK	souhlasí
září 2017	38	42	CZK	38	42	CZK	souhlasí
říjen 2017	38	42	CZK	38	42	CZK	souhlasí
listopad 2017	38	42	CZK	38	42	CZK	souhlasí
prosinec 2017	38	42	CZK	38	42	CZK	souhlasí

Průměrné ceny pro období 1.1.2017 - 31.12.2017 (CZK / 1 m3)

	fakturace			samoodečty			predikce		
	vodné	stočné	celkem	vodné	stočné	celkem	vodné	stočné	celkem
leden 2017	38	42	80	--	--	--	38	42	80
únor 2017	38	42	80	38	42	80	38	42	80
březen 2017	38	42	80	38	42	80	38	42	80
duben 2017	38	42	80	38	42	80	38	42	80
květen 2017	38	42	80	38	42	80	38	42	80
červen 2017	38	42	80	38	42	80	38	42	80
červenec 2017	38	42	80	38	42	80	38	42	80
srpen 2017	38	42	80	38	42	80	38	42	80
září 2017	38	42	80	38	42	80	38	42	80
říjen 2017	38	42	80	38	42	80	38	42	80
listopad 2017	38	42	80	38	42	80	38	42	80
prosinec 2017	38	42	80	38	42	80	38	42	80
průměrná cena bez DPH (CZK / 1 MWh)	38	42	80	38	42	80	38	42	80
průměrná cena s DPH (CZK / 1 m3)	0	0	0	0	0	0	0	0	0

Nemáte nastavené žádné informace o dodavateli v tomto období

Nemáte nastavené žádné informace k fakturaci

korespondenční adresa	Základní škola Břeclav, Na Valtické 31 A, Na Valtické 661/31, 69002 Břeclav
účet pro fakturaci	

technické údaje

Přehled technických údajů pro období 1.1.2017 - 31.12.2017

datum připojení odběrného místa	neuvedeno
číslo odběrného místa	3057-390
číslo měřidla:	32742
koefficient měřidla:	1
definice skutečné spotřeby odběrného místa <input type="checkbox"/>	faktura
odběrnému místu je fakturováno DPH <input type="checkbox"/>	ano
odběrné místo je zařazeno ve skupině	Město Břeclav - příspěvkové organizace
osoba odpovědná za správu tohoto odběrného místa	neuvedeno
Odběrné místo je zahrnuto do finanční bilance tohoto subjektu.	
Odběrné místo je zahrnuto do energetické náročnosti této budovy.	

poznámky k odběrnému místu

čas	uživatel	poznámka	
10.7.2020 10:51	Ivana Frýbertová	12.6.2020 10:00:00 - Výměna poškozeného vodoměru.	